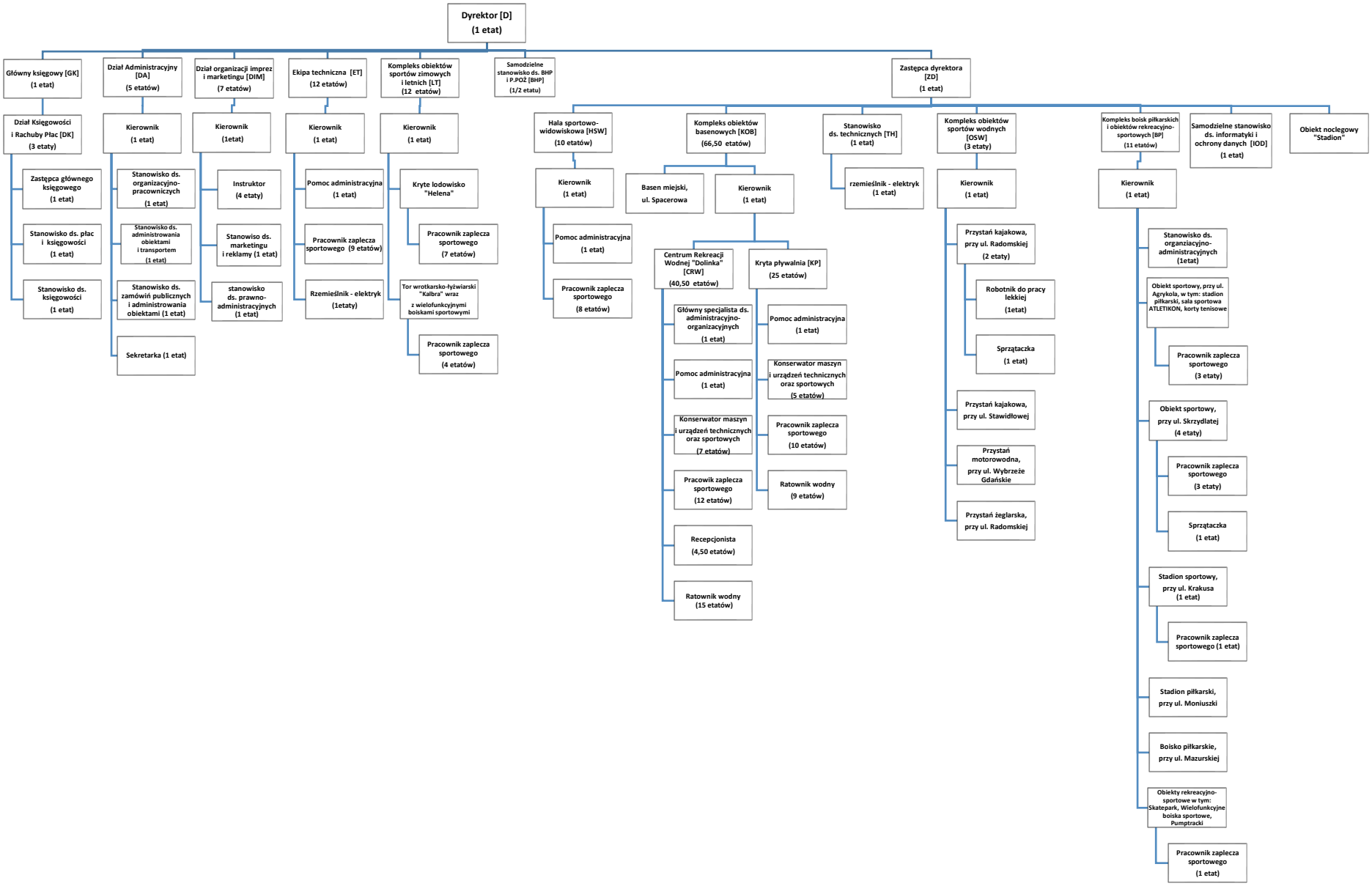
Dyrektor [D]
(1 etat)
Główny księgowy [GK]
(1 etat)
Dział Księgowości i Rachuby Płac [DK]
(3 etaty)
Zastępca głównego księgowego
(1 etat)
Stanowisko ds. płac i księgowości
(1 etat)
Stanowisko ds. księgowości
(1 etat)
Dział Administracyjny [DA]
(5 etatów)
Kierownik
(1 etat)
Stanowisko ds. organizacyjno-pracowniczych
(1 etat)
Stanowisko ds. administrowania obiektami i transportem
(1 etat)
Stanowisko ds. zamówień publicznych i administrowania obiektami (1 etat)
Sekretarka (1 etat)
Dział organizacji imprez i marketingu [DIM]
(7 etatów)
Kierownik
(1etat)
Instruktor
(4 etaty)
Stanowiso ds. marketingu i reklamy (1 etat)
stanowisko ds. prawno-administracyjnych
(1 etat)
Ekipa techniczna [ET]
(12 etatów)
Kierownik
(1 etat)
Pomoc administracyjna
(1 etat)
Pracownik zaplecza sportowego (9 etatów)
Rzemieślnik - elektryk
(1etaty)
Kompleks obiektów sportów zimowych i letnich [LT]
(12 etatów)
Kierownik
(1 etat)
Kryte lodowisko "Helena"
Pracownik zaplecza sportowego
(7 etatów)
Tor wrotkarsko-łyżwiarski "Kalbra" wraz z wielofunkcyjnymi boiskami sportowymi
Pracownik zaplecza sportowego
(4 etatów)
Samodzielne stanowisko ds. BHP i P.POŻ [BHP]
(1/2 etatu)
Zastępca dyrektora [ZD]
(1 etat)
Hala sportowo-widowiskowa [HSW]
(10 etatów)
Kierownik
(1 etat)
Pomoc administracyjna
(1 etat)
Pracownik zaplecza sportowego
(8 etatów)
Kompleks obiektów basenowych [KOB]
(66,50 etatów)
Basen miejski, ul. Spacerowa
Kierownik
(1 etat)
Centrum Rekreacji Wodnej "Dolinka" [CRW]
(40,50 etatów)
Główny specjalista ds. administracyjno-organizacyjnych
(1 etat)
Pomoc administracyjna
(1 etat)
Konserwator maszyn i urządzeń technicznych oraz sportowych
(7 etatów)
Pracowik zaplecza sportowego
(12 etatów)
Recepcjonista
(4,50 etatów)
Ratownik wodny
(15 etatów)
Kryta pływalnia [KP]
(25 etatów)
Pomoc administracyjna
(1 etat)
Konserwator maszyn i urządzeń technicznych oraz sportowych
(5 etatów)
Pracownik zaplecza sportowego
(10 etatów)
Ratownik wodny
(9 etatów)
Stanowisko ds. technicznych [TH]
(1 etat)
rzemieślnik - elektryk
(1 etat)
Kompleks obiektów sportów wodnych [OSW]
(3 etaty)
Kierownik
(1 etat)
Przystań kajakowa, przy ul. Radomskiej
(2 etaty)
Robotnik do pracy lekkiej
(1etat)
Sprzątaczka
(1 etat)
Przystań kajakowa, przy ul. Stawidłowej
Przystań motorowodna, przy ul. Wybrzeże Gdańskie
Przystań żeglarska, przy ul. Radomskiej
Kompleks boisk piłkarskich i obiektów rekreacyjno-sportowych [BP]
(11 etatów)
Kierownik
(1 etat)
Stanowisko ds. organziacyjno-administracyjnych
(1etat)
Obiekt sportowy, przy ul. Agrykola, w tym: stadion piłkarski, sala sportowa ATLETIKON, korty tenisowe
Pracownik zaplecza sportowego
(3 etaty)
Obiekt sportowy, przy ul. Skrzydlatej
(4 etaty)
Pracownik zaplecza sportowego
(3 etaty)
Sprzątaczka
(1 etat)
Stadion sportowy, przy ul. Krakusa
(1 etat)
Pracownik zaplecza sportowego (1 etat)
Stadion piłkarski, przy ul. Moniuszki
Boisko piłkarskie, przy ul. Mazurskiej
Obiekty rekreacyjno-sportowe w tym: Skatepark, Wielofunkcyjne boiska sportowe, Pumptracki
Pracownik zaplecza sportowego
(1 etat)
Samodzielne stanowisko ds. informatyki i ochrony danych [IOD]
(1 etat)
Obiekt noclegowy "Stadion"